



NUOVO CATASTO EDILIZIO URBANO

(R. DECRETO-LEGGE 13 APRILE 1939, N. 652)

Planimetria dell'immobile situato nel Comune di TRIESTE Via Valmartinaga n. 1/6
Ditta AA. BAKER & C. S.p.A.
Allegata alla dichiarazione presentata all'Ufficio Tecnico Erariale di TRIESTE

PIANTA PIANO AMMEZZATO

H=2.80

VIA DEI GELSOMINI

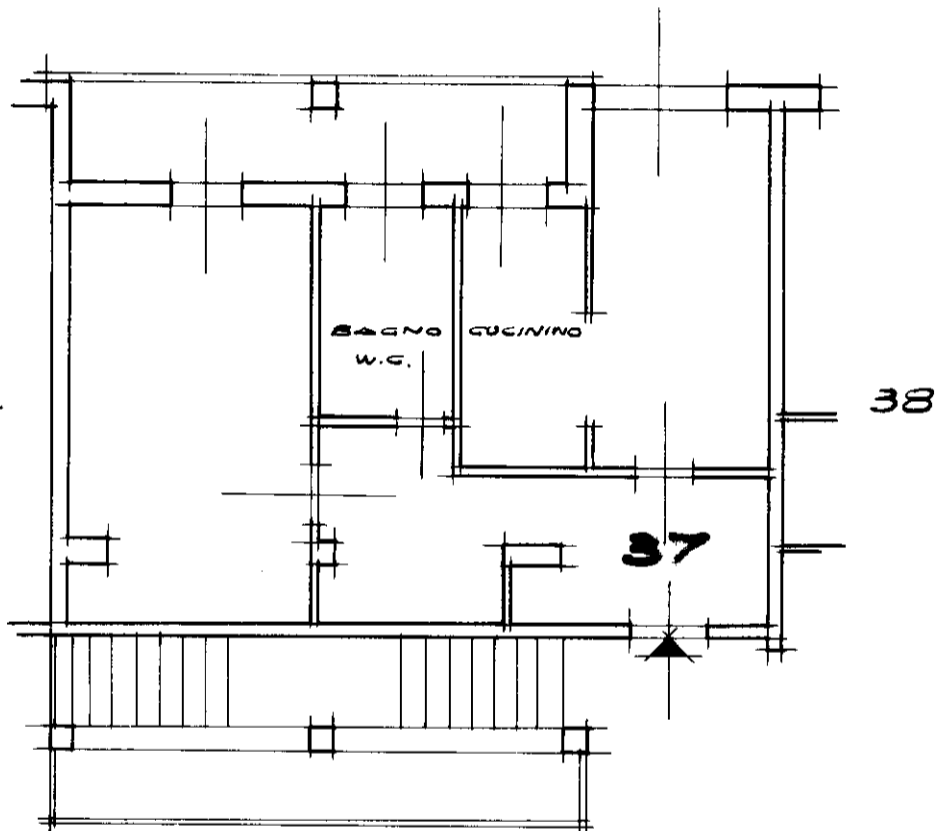

GE.

38

37

ORIENTAMENTO



SCALA DI 1:100

H
12
1206
37

SPAZIO RISERVATO PER LE ANNOTAZIONI D'UFFICIO

DATA 25/09/1970
PROT. N° 1138

Compilata dal per. ed. Francesco
(Titolo, nome e cognome del tecnico)
AQUILANTE

Iscritto all'Albo de per. ed.
della Provincia di Trieste

DATA 7/9/1970

Firma: *[Handwritten Signature]*