

**Agenzia del Territorio
CATASTO FABBRICATI
Ufficio Provinciale di
Trieste**

Dichiarazione protocollo n. 000068556 del 31/07/2003	
Planimetria di u.i.u. in Comune di Sgonico	
Localita' Borgo Grotta Gigante	civ. 35
Identificativi Catastali:	Compilata da: Gustin Vasiliij
Sezione: A	Iscritto all'albo: Periti Edili
Foglio: 9	Prov. Trieste
Particella: 1856	N. 594
Subalterno: 5	

Scheda n. 1 Scala 1:200

PIANTA PIANOTERRA H = 2.70

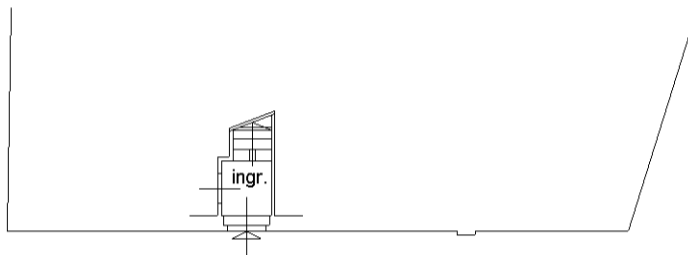

PIANTA PRIMO PIANO H = 2.60

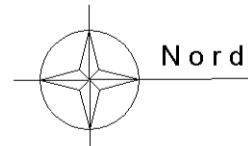
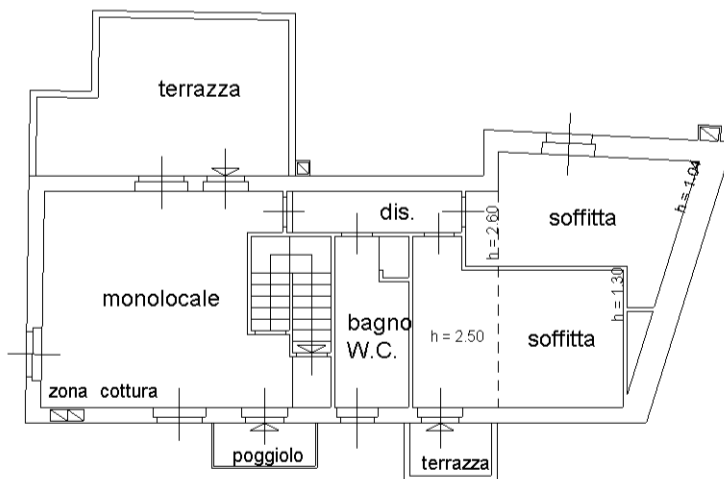

invar 01

Catasto dei Fabbricati - Situazione al 25/10/2022 - Comune di SGONICO(715) - < Sez. urbana A - Foglio 8 - Particella 1856 - Subalterno 5 >
FRAZIONE BORGIO GROTTA GIGANTE - BRISCIKI n. 35 Piano T-1