

MODULARIO
F. 109 - vers. 497



MINISTERO DELLE FINANZE

Mod. B (Nuovo Catasto Edilizio Urbano)

DIREZIONE GENERALE DEL CATASTO E DEI SERVIZI TECNICI ERARIALI

Lire
100

NUOVO CATASTO EDILIZIO URBANO

(R. DECRETO-LEGGE 13 APRILE 1939, N. 652)

Planimetria dell'immobile situato nel Comune di T.R.I.E.S.T.E Via Manrupino civ. 314

Ditta DEMANIO DELLO STATO - RAMO FERROVIE in uso ad ANTONELLI Gino

Allegata alla dichiarazione presentata all'Ufficio Tecnico Erariale di T.R.I.E.S.T.E

PIANTA DEL PRIMO PIANO

H = mt. 2.90

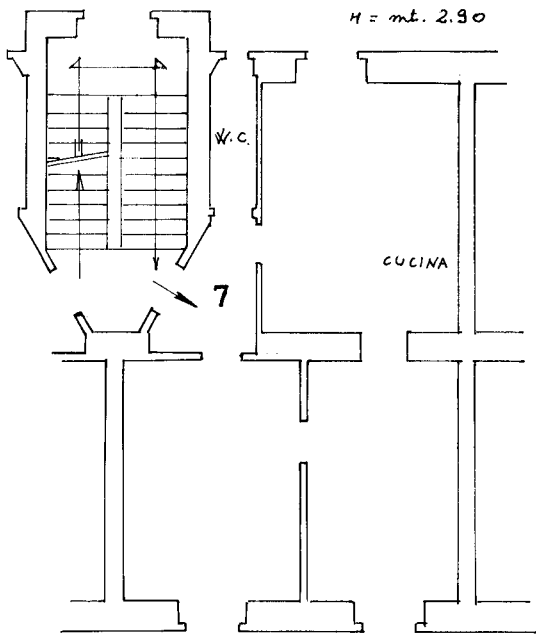

PIANTA DELLA CANTINA

H = mt. 2.50

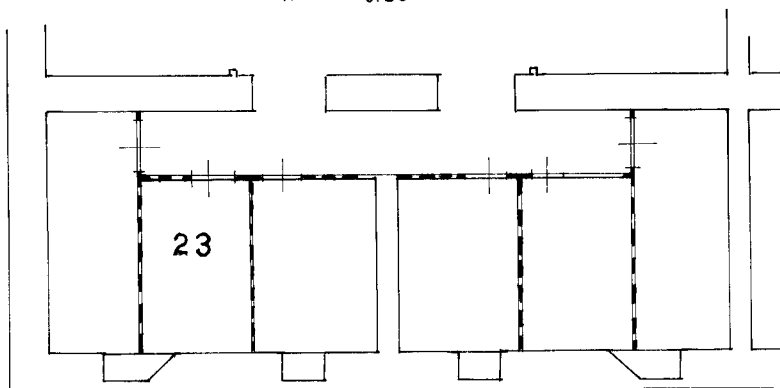

ORIENTAMENTO



SCALA DI 1:400

SPAZIO RISERVATO PER LE ANNOTAZIONI D'UFFICIO

DATA

PROT. N°

2/6-2952-7
23

Compilata dal geom. BELTRAME GIORGIO

(Titolo, nome e cognome del tecnico)

segretario F.S.

Iscritto all'Albo di UFFICIO LAVORI
COMPARTIMENTALE
della Provincia di T.R.I.E.S.T.E

DATA

Firma: Beltrame Giorgio

linea 01
Catasto dei Fabbricati - Situazione al 22/08/2022 - Comune di TRIESTE(L424) - < Sez. urbana Z - Foglio 6 - Particella 2952 - Subalterno 7 > - Utu graffiata LOCALITA' VILLA OPICINA n. 914 Piano S1 - 1

Ultima planimetria in atti